



# الكلية: كلية طب الاسنان الجامعة: كفر الشيخ

# نبذة عن الكلية

تاريخ الانشاء : 25/3/2014

الموقع : شرق الباب الرئيسي في اخر الجامعه يحدها من الشمال كلية تربية رياضية ومستشفى الجامعة ومن الجنوب مبنى كلية النانو تكنولوجيا والشرق مبنى المدرجات المركزية والغرب كلية التمريض والمول ومساحة الكلية الكلي 5137 متر مربع وهي مصممه ع شكل ويحتوي المبنى على 5 طوابق.

تاريخ بدايه العمل بالكلية: 16 /6/2014

عدد المباني بالكلية : مبني واحد

عدد الطوابق بكل مبني: 5 طوابق (4 بعد الارضي)

محتويات كل طابق: جناح عيادات وجناح اداري ومعامل



# الهيكل التنظيمي للكلية طبقا للجهاز المركزي للتنظيم والإدارة

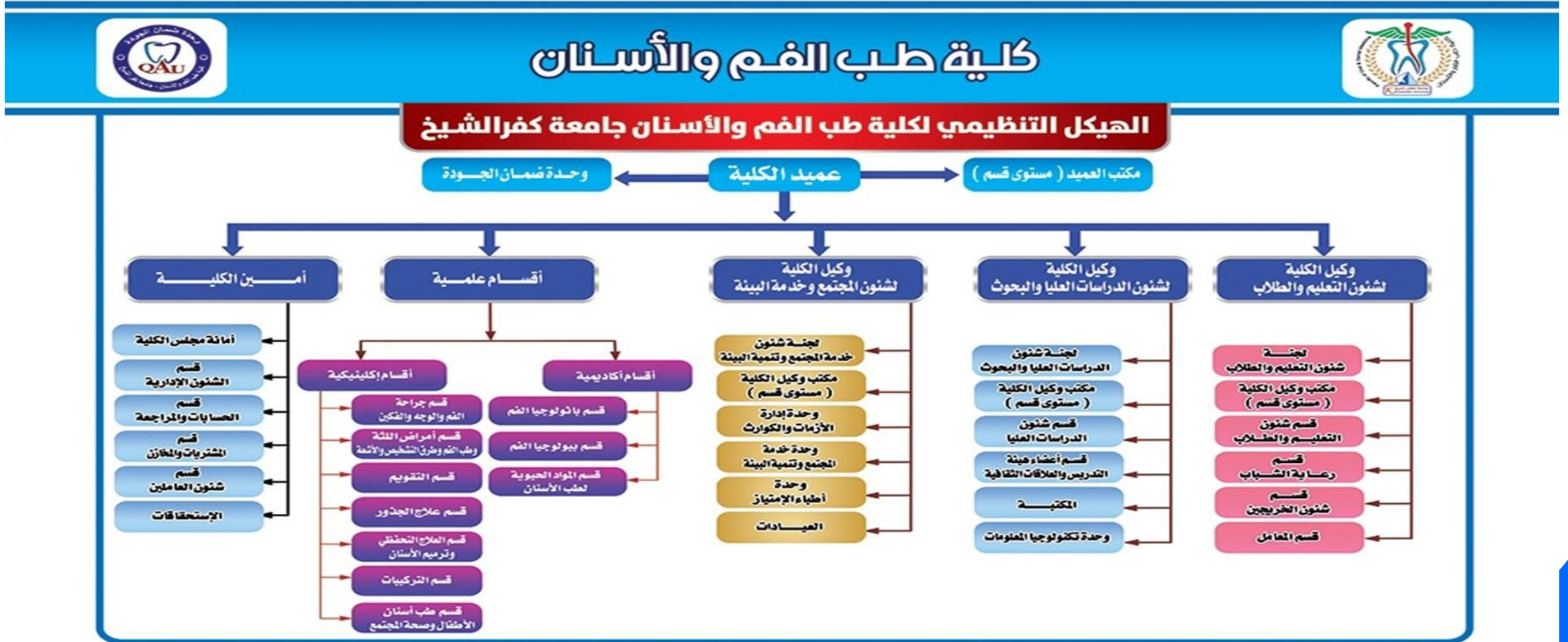

# البنية الإنشائية بالكلية

## اجمالي

عدد العيادات: 12

عدد المعامل: 24

عدد المدرجات: 3

عدد قاعات التدريس: 3

قاعه السيمينار: 1

عدد المكاتب: 17

# العيادات (177 كرسي اسنان)

م	اسم المكان	المكان	السعة الاستيعابية للمكان طبقا للمساحة عدد كراسي الاسنان	السعة الاستيعابية الفعلية للمكان
1	عيادة 1 (اطفال)	الارضى	25	50 طالب
2	عيادة 2 (تركيبات)	الارضى	27	50 طالب
2	عيادة تشخيص	الارضى	2	4 طالب
4	عيادة 3 (العلاج التحفظي)	الاول	25	50 طالب
5	عيادة 4 (الجراحة)	الاول	21	48 طالب
6	عيادة 5 (علاج جذور)	الثانى	25	50 طالب
7	عيادة 6 دراسات عليا 1	الثالث	11	22 طالب
8	عيادة 6 ب جراحة	الثالث	3	6 طالب
9	عيادة 6 عمليات	الثالث	2	4 طالب
10	عيادة 7 عمليات	الرابع	2	4 طالب
11	عيادة 7 دراسات عليا 2	الرابع	11	22 طالب
12	عيادة 7 ب جراحة	الرابع	4	8 طالب
13	عيادة 8 عيادة امراض اللثة	الرابع	15	8 طالب
14	عيادة دراسات عليا	الرابع	4	8 طالب
15	عيادة طبية لخدمة الطلبة	الارضى	2 سرير	كل طلبة الكلية

# المعامل (25 معمل)

م	اسم المكان	المكان	السعة الاستيعابية للمكان طبقا للمساحة (عدد المعامل)	السعة الاستيعابية الفعلية للمكان
1	معامل استعاضة	الارضى	10	25 لكل معمل
2	معامل خواص المواد	الاول	2	50 طالب لكل معمل
2	معامل باثولوجيا الفم	الثانى	2	50 طالب لكل معمل
4	معامل استعاضة	الثالث	2	50 طالب لكل معمل
5	معامل محاكاة	الثالث والرابع	4	50 طالب لكل معمل
6	معامل استعاضة	الرابع	5	50 طالب لكل معمل



# المدرجات والقاعات

م	اسم المكان	السعة الاستيعابية للمكان طبقا للمساحة	السعة الاستيعابية الفعلية للمكان
1	مدرج 1	350 طالب	300 طالب
2	مدرج 2	350 طالب	300 طالب
3	مدرج 3	350 طالب	300 طالب
4	قاعة 4	150 طالب	150 طالب
5	قاعة 5	150 طالب	150 طالب
6	قاعة 6	150 طالب	150 طالب
7	قاعة السيمينار	100 طالب	100 طالب

## عدد المكاتب

الاسعة الاستيعابية الفعلية للمكان	الاسعة الاستيعابية للمكان طبقا للمساحة	اسم المكان	م
12 مكتب	12 مكتب ادارى	الدور الارضى	1
14 مكتب	4 مكتب ادارى 8 اعضاء هيئة التدريس 1 مكتب للعميد 1 مكتب سكرتارية العميد	الدور الاول	2
16 مكتب	3 مكتب للوكلاء 11 مكتب اعضاء هيئة التدريس 2 مكتب ادارى	الدور الثانى	3
16 مكتب	14 مكتب اعضاء هيئة التدريس 2 مكتب ادارى	الدور الثالث	4
12 مكتب	10 اعضاء هيئة التدريس 2 اداريين	الدور الرابع	5



## صورة مدخل الكلية الرئيسي



# مدخل الكلية الجانبي الاول



## صورة مدخل الكلية الجانبي الثاني



# الدور الارضي محتويات الدور الأرضي

الطابق	الجناح الشمالي	الوسط	الجناح الجنوبي
الارض LG	1- عيادة 1 ( طب اسنان الأطفال ) 2- عيادة 2 ( الاستعاضة الصناعية ) 3- عيادة التشخيص 4- غرفة تعقيم مركزية 5- دورات المياه	1-مكتب امين الكليه 2-مكتب معاون الكليه	1- مركز الخدمة العامة 2- غرفة تعقيم (1) 3- غرفة تعقيم (2) 4- مدرج ( 1 ) 5- معمل ( صب المعادن) 6-معمل (2) 7 – دورات المياه 8- مخازن (3)





# صور محتويات الدور الارضي





PRESENTATION TITLE





طب الفم والاسنان جامعة كفر الشيخ



PRESENTATION TITLE



مکاتب الاداريين



PRESENTATION TITLE



PRESENTATION TITLE





PRESENTATION TITLE

0-46



عيادة (1)  
Clinic (1)



الاستعاضة الصناعية  
Prosthodontics clinic

0-06



عيادة  
Clinic (2)



# الدور الأول محتويات الدور الأول

الطابق	الجناح الشمالي	الوسط	الجناح الجنوبي
العلوي UG الاول 1	1- عيادة 3 (طب الاسنان التحفظي) 2- عيادة4(جراحة الفم و الوجه و الفكين) 3-غرف الاشعه 4-دورات مياه 5- مكتب الدراسات العليا 6-وحدة القياس و التقويم	1-مكتب عميد الكلية 2-مكتب السكرتارية 3-غرفة اجتماعات 4- خدمة مجلس الكلية 5- وحدة ضمان الجودة	1-مدرج (2) 2-معمل(خواص مواد 1) 3-معمل (خواص مواد 2) 4-دورات المياه 5-قسم خواص المواد 6-قسم جراحه الفم

# صور محتويات الدور الاول







PRESENTATION TITLE





PRESENTATION TITLE



PRESENTATION TITLE

الأسنان - بالإنجليزية (dental)  
لك النسيج الرخو المكون من  
الصلابة، وقد يكون التهاب  
نتيجة لانقطاع الدم المفدي له



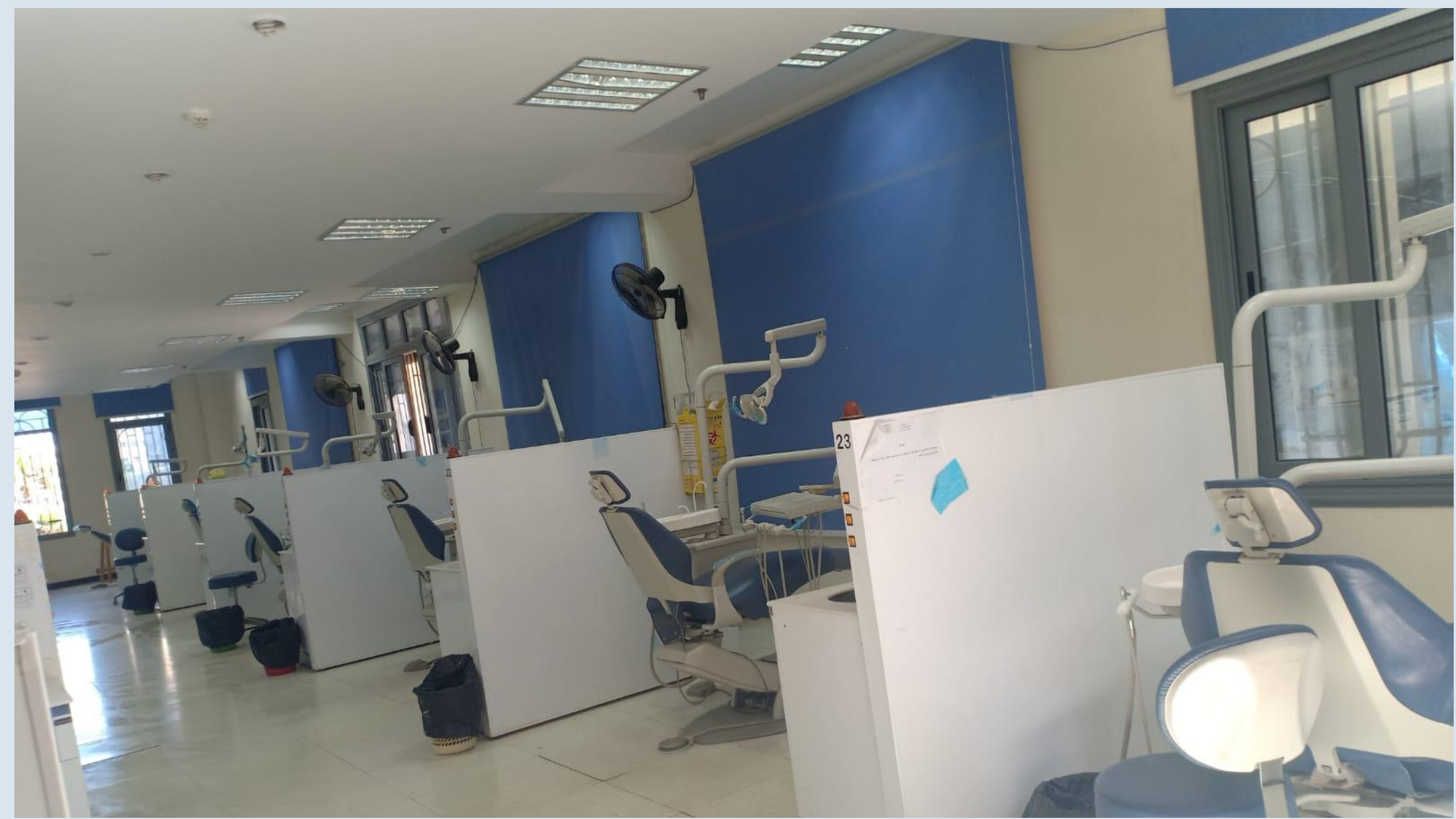



بوليسه  
Bulleh

PRESENTATION TITLE









# الدور الثاني محتويات الدور الثاني

الطابق	الجناح الشمالي	الوسط	الجناح الجنوبي
الثاني	2 1- عيادة 5 ( علاج جذور ) 2- معمل 3- غرف اشعه 4- دورات مياه 5- مدرج (4) 6- مدرج (5)	1- مكتب وكلاء الكلية 2- مكتب السكرتارية 3- غرفة تصحيح 4- غرفة كنترول	1-مدرج (3) 2-دورات مياه 3-قسم الاستعاضه الصناعيه 4-قسم بيولوجيا وباثولوجيا الفم 5-معمل الهستولوجي 6-معمل الدراسات العليا

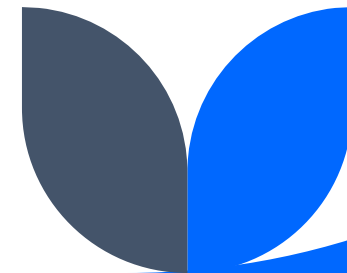









# صور محتويات الدور الثاني







**Wax Elimination**

2 Floor

Go-Down For Graduate Studies & Research

2-37





Lecture Hall (4)

225

47

48





g Steps  
rgence  
ingual ridge.  
ne.

tal depressions.  
distal is deeper.



فتح الله عبدالعزيز محمد  
سوى احمدى عبد الله  
مصطفى



قسم بيولوجيا الفم  
Oral Biology Department  
قسم أمراض الفم  
Oral Pathology Department  
الدور الثانى  
2<sup>nd</sup> Floor

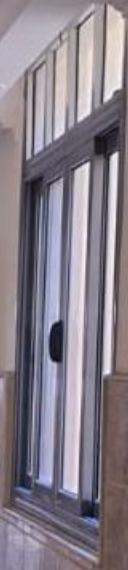





EXIT



EXIT



# الدور الثالث محتويات الدور الثالث ....

الطاقق	الجناح الشمالي	الوسط	الجناح الجنوبي
الثالث 3	1-معمل محاكاة(1) 2- معمل محاكاة(2) 3-مدرج (6) 4-قاعات السمينارات 5-دورات المياه	1-عيادة الدراسات العليا 1 2-عيادة الجراحة 1 3- معمل محاكاة 4-مكتبة الكلية	1- عيادة صغيرة 1 2- دورات مياه 3-قسم العلاج التحفظي 4- قسم التيجان والجسور 5-قسم امراض الفم واللثة والاشعه 6-معمل القياسات الدقيقة للنانو تكنولوجى 7-معمل 2



# صور محتويات الدور الثالث















PRESENTATION TITLE







# الدور الرابع محتويات الدور الرابع

الطابق	الجناح الشمالي	الوسط	الجناح الجنوبي
الرابع 4	1- عيادة طب الفم و امراض اللثة 2-معمل (1) 3- معمل(2) 4-معمل(3) 5-دورات مياه 6- غرفة اشعة	1-عيادة الدراسات العليا 2 2- عيادة الجراحة 2 3-معمل محاكاة	1- عيادة صغيره 2 2-معمل 3- معمل 4-دورات مياه 5-قسم علاج الجزور 6-قسم طب اسنان الاطفال 7-قسم تقويم الاسنان

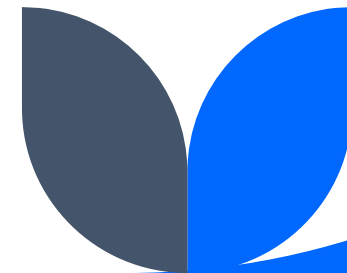

# صور محتويات الدور الرابع















جامعة كفر الشيخ  
كلية طب الأسنان

عيادة  
الجراحة رقم ٢  
Surgery Clinic 2

Kaf El Sheikh University  
Faculty of Dentistry  
Department of Prosthodontics  
Removable Prosthodontics  
Third Year

### Acrylic Packing Procedure



Asso Prof. Nourhan Ahmed Raqheb

  
STOP SMOKING  
ممنوع التدخين

  
استراحة مرضى











# الموارد البشرية بالمؤسسة

عدد أعضاء هيئة التدريس :  
إجمالي: 25 عضو هيئة التدريس  
على رأس العمل: 22  
معار : لا يوجد  
أجازة خاصة: 3

عدد أعضاء الهيئة المعاونة :  
إجمالي: 61 عضو هيئة معاونه  
على رأس العمل 53  
أجازة خاصة: 7  
بعثات 1



# احصائيه أعضاء هيئة التدريس الهيئة المعاونه 2024-2023

أعضاء الهيئة المعاونه		أعضاء هيئة التدريس				
معيد	مدرس مساعد	مدرس	أستاذ مساعد	أستاذ	أستاذ متفرغ	العام الجامعي
45	16	14	6	4	1	2023/2024



# احصائيه أعداد أعضاء هيئة التدريس والهيئه المعاونه في الثلاث سنوات الأخيره

عدد أعضاء الهيئة المعاونة				عدد أعضاء هيئة التدريس					العام
طبيب مقيم	معيد	مدرس مساعد	إجمالي	مدرس	أستاذ مساعد	أستاذ	أستاذ متفرغ		
36	----	23	13	20	14	3	2	1	2021-2020
46	-----	31	15	22	13	5	3	1	2022-2021
57	----	42	15	23	14	5	3	1	2023-2022
61	-----	45	16	25	14	6	4	1	2024-2023



# الخطة الخمسية الحالية للكلية والمعتمده من مجلس الجامعة



جامعة كفر الشيخ  
كلية طب الفم والأسنان  
وحدة ضمان الجودة

الخطة الإستراتيجية  
لكلية طب الفم والاسنان  
جامعة كفر الشيخ  
(2021 – 2026)

معتمدة بتاريخ 28/9/2021

يوحد خطة استراتيجيه معتمده من مجلس الكلية  
ومجلس الجامعة  
ومعتمده بتاريخ 28/9/2021

# احصائيه الاداريين- الخدمات المعاونه 2023

العدد	الدرجه
15	التخصصية
1	الكتابية
13	الفنية
1	خدمات معاونه
24	تمريض
3	طبيب ثالث
57	اجمالي



# الطلاب المقيدون بالدراسات العليا

دكتوراه		ماجستير		دبلومات	البيان
المسجلين	المقيدين	المسجلين	المقيدين	المقيدين	
لا يوجد					2020 / 2021
لا يوجد					2021 / 2022
	4		36	54	2022 / 2023
	2		11	0	2023/2024

# الطلاب الوافدين المقيدين بالدراسات العليا

دكتوراه		ماجستير		دبلومات	البيان
المسجلين	المقيدين	المسجلين	المقيدين	المقيدين	
				لا يوجد	2020 / 2021
				لا يوجد	2021 / 2022
				لا يوجد	2022 / 2023
	0		23	0	2023/2024



# عدد الطلاب بالبرنامج العام

إجمالي	عدد الطلاب الوافدين	عدد الطلاب المصريين	العام الجامعي
1572	205	1367	2020/2021
1703	193	1510	2021/2022
1474	187	1287	2022/2023
1151	197	954	2023/2024



# عدد الطلاب بالبرامج المتميزه

إجمالي	عدد الطلاب الوافدين	عدد الطلاب المصريين	العام الجامعي
لا يوجد برامج متميزه			2020/2021
			2021/2022
			2022/2023



# الحالات المرضية المجاني

(خاص بكلية الطب البشرى وكلية طب الأسنان)

السنة	عدد الحالات
2020-2021	2754
2022- 2021	6912
2022-2023	352730

# الحالات المرضية علاج بأجر

(خاص بكلية الطب البشرى وكلية طب الأسنان)

عدد الحالات	السنة
لا يوجد	2020-2021
	2022- 2021
	2022-2023

# القوافل

عدد القوافل	السنة
<b>6</b>	<b>2020-2021</b>
<b>13</b>	<b>2022- 2021</b>
<b>18</b>	<b>2022-2023</b>



# الزيارات الميدانية

عدد الزيارات	السنة
4 للمدارس	2020-2021
	2022- 2021
	2022-2023



فصل ١/٥  
ابتدائي

٣١٦  
٤١٣

عدد رقم

١٥٥  
٦٠٠

ابتدائي

Light switch

الغالبية العظمى  
من سكان العالم  
يعيشون في  
القرى.

White socks

Clipboard with paper

Books on desk

Open book on desk

Red pen





مركز تنمية التموزجية  
للتفكير الهام الأساسى

٦- مراعاة المسافات بين  
الطلاب أثناء الطابور  
والصعود إلى الفصل

٧- عدم التعامل بين  
الطلاب بالاصابع  
مضاد















